

Eladó Iparterület, 1 450 000 m² telek, Kimle

1 550 000 000 Ft (~3 769 364 €)

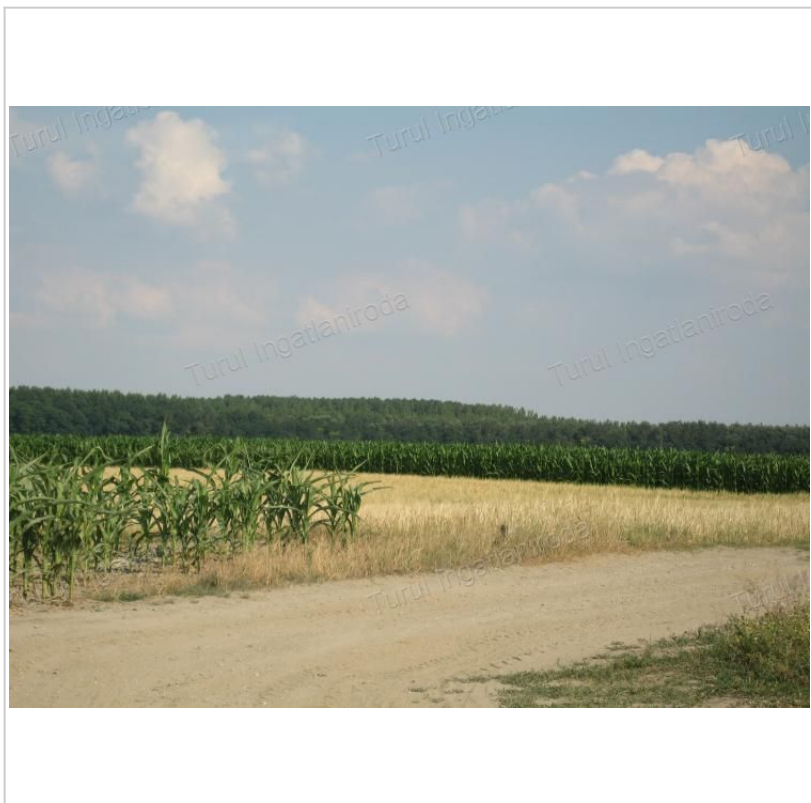

Adatlap sorszáma: #106600534

Építés éve: 0

Az Ön kapcsolattartója:



Vas István

Irodavezető

+36 20 327-1935

turulingatlan@gmail.com

Kimlei sóderbánya eladó!

A terület a Mosoni - Duna (Kis Duna) partján terül el, Hegyeshalomtól 35 km-re. A Nagy Dunától 6 km-re, országúttól 0,5 km-re, vasúttól 5 km-re és az M1-es autópályától 6 km-re található.

Megközelíthető az 1. sz főútról.

A Mosoni-Duna kanyarulatán belül lévő kutatási terület Novápuszta déli határáig portalanított betonúton, Máramajorig makadám úton, tovább pedig jól karbantartott földúton közelíthető meg.

A Mosoni-Duna novápusztai kanyarulatában lévő hatalmas mennyiségű és jó minőségű homokos kavics hasznosítható ásványi nyersanyag kitermelése több évtizeden keresztül gazdaságosan megoldható , munkahelyeket teremt és előnyére változtatja meg a térség arculatát.

Befektetőket, vállalkozókat keresünk a bányavagyon hasznosítására, amely több formában is elképzelhető:

- ásványi vagyon+bányászati jogok+rekultiváció
- teljes terület+ásványi vagyon+bányászati jogok
- értékesítés

-kitermelés és feldolgozás bérleti szerződéssel

Fentiekén túl nyitottak vagyunk bármilyen ötletre.

Kérdéssel megtekintéssel forduljon hozzánk bizalommal!

Azonosító: 2011